



การไฟฟ้าส่วนภูมิภาค  
PROVINCIAL ELECTRICITY AUTHORITY

เลขที่ ภ.ต.ภพส.(ปบ) มกค ๑๕๖๗  
ชื่อผู้รับ นายพิทักษ์นรินทร์ พิชิตสุวรรณโชค  
ชื่อผู้ส่ง นายณัฐศักดิ์ กล่อมดี

Switching Deadline

22 ก.พ. 67

วันที่ ๕ กุมภาพันธ์ ๒๕๖๗  
ตำแหน่ง อก.ปบ.(ก.๓)  
ตำแหน่ง รรจก.(ท) ปฏิบัติงานแทน ผจก.กฟอ.กำแพงแสน

ด้วยการไฟฟ้า อ.กำแพงแสน จะขอตัดไฟเพื่อให้ มหาวิทยาลัยเกษตรศาสตร์ปรับปรุงระบบจำหน่ายภายใน พิดเตอร์ ๔ สถานีไฟฟ้า กำแพงแสน ตามแผนผังสิ่งเซปแนบ จำนวน ๑ แผ่น ดังนี้

ที่	พิดเตอร์	วัน/เดือน/ปี	ตั้งแต่เวลา	ถึงเวลา	ลักษณะงานที่ปฏิบัติบริเวณ	จาก	ถึง	ผู้ควบคุมงาน
๑	KSA04	27 ก.พ. 67	09.00 น.	15.00 น.	ติดตั้ง SF6 แทน DIS งานขนแค่น กฟน.	KSA04S-12 ม.6 ทองโสน	จุดตัดเคท	นายชญา บุญศรี พชง.๖ ผบ.ภพส

พื้นที่ที่มีผู้ใช้ไฟได้รับผลกระทบ(ไฟดับ) ม.๖ ต.ห้วยหมอนทอง

ผู้ประสานงานการดับไฟ ชื่อ นายศักดิ์รินทร์ จิตติขานนท์ ตำแหน่ง ข.ผ.ปบ. โทร ๐๘๑-๙๕๒-๙๘๙๖

พื้นที่ ที่ขอตัดไฟปฏิบัติงานมีสายเคเบิลใยแก้วนำแสงของ กฟภ. (หากมีโอกาสชำรุด ผศส.กรส.(ก.๓) จะไปตรวจสอบก่อนปฏิบัติงาน)

๑.  มีสายเคเบิลใยแก้วนำแสง ๑.๑  มีโอกาสชำรุด ๑.๒  ไม่มีโอกาสชำรุด  
๒.  ไม่มีสายเคเบิลใยแก้วนำแสง

รจก.(ท)ปฏิบัติงานแทน  
ตำแหน่ง ผจก.กฟอ.กำแพงแสน

สำหรับแผนกควบคุมการจ่ายไฟ (ผคฟ) กฟภ.๓  
เรียน อก.ปบ.(ก.๓)

- ๕ ก.พ ๒๕๖๗

ผคฟ พิจารณาแล้วเห็นคว

อนุมัติให้ตัดไฟตามคำขอข้อ 1 พิดเตอร์ KSAA จาก DDE.dou Dis ถึง ปากงา P๓ นล Dis.  
ในวันที่ 27 ก.พ. 67 ตั้งแต่เวลา 9.00 น. ถึง 15.00 น. ตามใบสั่งทำสวิตซ์เลขที่ 199/2567

อนุมัติให้ตัดไฟตามคำขอข้อ พิดเตอร์ จาก ถึง  
ในวันที่ ตั้งแต่เวลา น. ถึง น. ตามใบสั่งทำสวิตซ์เลขที่

พนักงานศูนย์ฯ นาย อุบลวิสัย เทียงผอญ ประสานงานการขอตัดไฟกับ นายศักดิ์รินทร์ จิตติขานนท์

อุบลวิสัย เทียงผอญ  
(นายอุบลวิสัย เทียงผอญ)  
๒๐๑.5 กกน ผ.จ.พ.

สำหรับผู้อนุมัติ

ที่ ก.๓ กปบ.(คฟ)  
เรียน ผจก. กฟอ. กพจ.  
อก.บช.(ก.๓), อก.วว.(ก.๓)  
อนุมัติ และแจ้ง จป. เพื่อตรวจสอบความปลอดภัย  
พร้อมทั้งส่งข้อมูลแจ้งแผนดับไฟลงใน www.pea.co.th

ขั้นตอนการสวิตซ์ 1 แผ่น  
แผนผังแนบ 1 แผ่น  
ผจก. - (สถานี - )  
เพื่อทราบ และจัดพนักงานเข้าปฏิบัติงานร่วมกับศูนย์ฯ นครปฐม  
ตั้งแต่วันที่ - น. เป็นต้นไป จนกว่างานจะแล้วเสร็จ

(นายเลอพงศ์ แก่นจันทร์)  
รก.ปบ.(ก3) ปฏิบัติงานแทน อก.ปบ.(ก3)

ใบสั่งทำสวิตชิง

1. สถานที่ทำงาน	บริเวณ ม.6 ทนงโสน (KSA04S-12)					
2. กำหนดวันที่ทำงาน	27 ก.พ. 67	ระหว่าง	08.00 น.	ถึง	17.00 น.	
3. ผู้ขอทำงาน	กฟล.สค2.(บพว.)	งานที่ทำ	เปลี่ยน Dis. เป็น SF6		ตามใบขอปฏิบัติงาน 199/2567	
4. เตรียมการสวิตชิงโดย	นายศุภสวัสดิ์ เทียงผดุง				วันที่ 18 กุมภาพันธ์ 2567	
5. ตรวจสอบสวิตชิงโดย					วันที่ 18 กุมภาพันธ์ 2567	
6. อนุมัติสวิตชิงโดย					วันที่ 18 กุมภาพันธ์ 2567	
7. สั่งทำสวิตชิงโดย	1. นายพิริทธิ์, น.ส.สุภาษา, นายขุนทอง, นายศักดิ์สิทธิ์, นายพนิต 2. นายศุภสวัสดิ์, นายอนุสรณ์, นายธนิศ, นายวรรณพงษ์, นายมนโษ 3. นายจิรวัฒน์, นายวัฒนา, นายพิชชา, นายวีรวัชร, นายอมร				(กะ1 00.00 น. - 08.00 น.) (กะ2 08.00 น. - 16.00 น.) (กะ3 16.00 น. - 24.00 น.)	

ที่	รหัสอุปกรณ์	สภาพอุปกรณ์ ปกติก่อน ดำเนินการ	ดำเนินการ	เวลา	ผู้ดำเนินการ	ผู้สั่งการ	หมายเหตุ
1	ตรวจสอบอุปกรณ์ป้องกันและตัดตอนก่อนทำการสวิตชิง						
2	KSA04R-01	Normal	Nonreclosing		กฟส.		R หนองโพธิ์
3	KSA06R-02	Normal	Nonreclosing		กฟส.		R แยกรางกระเบา
4	เมื่อพร้อมดับไฟ						
5	แจ้งผู้ควบคุมงานให้ปลดโหลดหม้อแปลงวงจร KSA04 บริเวณพื้นที่ดับไฟ ออก						
6	หลังจากปลดโหลดหม้อแปลงวงจร KSA04 บริเวณพื้นที่ดับไฟ ออก เรียบร้อย						
7	แจ้งผู้ควบคุมงานให้ Hotline ทำการปลด DDE วงจร KSA04 บริเวณก่อนเข้า DIS.KSA04S-12 ม.6 ทนงโสน (ตามแผนผัง) ออก						
8	หลังจาก Hotline ทำการปลด DDE วงจร KSA04 บริเวณก่อนเข้า DIS.KSA04S-12 ม.6 ทนงโสน (ตามแผนผัง) เรียบร้อย						
9	แจ้งผู้ควบคุมงานให้ Hotline ทำการปลด PG วงจร KSA04 บริเวณหลัง DIS.KSA04S-12 ม.6 ทนงโสน (ตามแผนผัง) ออก						
10	หลังจาก Hotline ทำการปลด PG วงจร KSA04 บริเวณหลัง DIS.KSA04S-12 ม.6 ทนงโสน (ตามแผนผัง) เรียบร้อย						
11	แจ้งพื้นที่ดับไฟให้ผู้ควบคุมงานทราบ						
12	แจ้งผู้ควบคุมงานให้ทำการ Test ไฟ Short Ground จุด G1						
13	แจ้งผู้ควบคุมงานให้ทำการ Test ไฟ Short Ground จุด G2						
14	หลังจากผู้ควบคุมงาน Test ไฟ Short Ground ครบทุกจุด พร้อมยื่นยันลงรายละเอียดใน Wesafe เรียบร้อยแล้ว						
15	KSA04R-01	Nonreclosing	Normal		กฟส.		R หนองโพธิ์
16	KSA06R-02	Nonreclosing	Normal		กฟส.		R แยกรางกระเบา
17	แจ้งผู้ควบคุมงานให้ปฏิบัติงานได้						
**** สิ้นสุด Switching ช่วงแรก ****							
18	หลังจากผู้ควบคุมงานแจ้งปฏิบัติงานแล้วเสร็จ						
19	แจ้งผู้ควบคุมงานให้ทำการปลด Short Ground จุด G1						
20	แจ้งผู้ควบคุมงานให้ทำการปลด Short Ground จุด G2						
21	หลังจากทำการปลด Short Ground ออก ครบทุกจุด พร้อมยื่นยันลงรายละเอียดใน Wesafe เรียบร้อยแล้ว						
22	KSA04R-01	Normal	Nonreclosing		กฟส.		R หนองโพธิ์
23	KSA06R-02	Normal	Nonreclosing		กฟส.		R แยกรางกระเบา
24	เมื่อพร้อมจ่ายไฟ						
25	ตรวจสอบ SF6 ติดตั้งใหม่ บริเวณ ม.6 ทนงโสน (KSA04S-12) สถานะ OPEN ล็อคคาน						
26	แจ้งผู้ควบคุมงานให้ Hotline ทำการเชื่อม PG วงจร KSA04 บริเวณหลัง DIS.KSA04S-12 ม.6 ทนงโสน (ตามแผนผัง) เข้า						
27	หลังจาก Hotline ทำการเชื่อม PG วงจร KSA04 บริเวณหลัง DIS.KSA04S-12 ม.6 ทนงโสน (ตามแผนผัง) เข้า เรียบร้อย						
28	แจ้งผู้ควบคุมงานให้ Hotline ทำการเชื่อม DDE วงจร KSA04 บริเวณก่อนเข้า DIS.KSA04S-12 ม.6 ทนงโสน (ตามแผนผัง) เข้า						
29	หลังจาก Hotline ทำการเชื่อม DDE วงจร KSA04 บริเวณก่อนเข้า DIS.KSA04S-12 ม.6 ทนงโสน (ตามแผนผัง) เข้า เรียบร้อย						
30	แจ้งผู้ควบคุมงานให้นำโหลดหม้อแปลงวงจร KSA04 บริเวณพื้นที่ดับไฟ เข้า ได้						
31	KSA04R-01	Nonreclosing	Normal		กฟส.		R หนองโพธิ์
32	KSA06R-02	Nonreclosing	Normal		กฟส.		R แยกรางกระเบา
**** สิ้นสุด Switching ทั้งหมด ****							

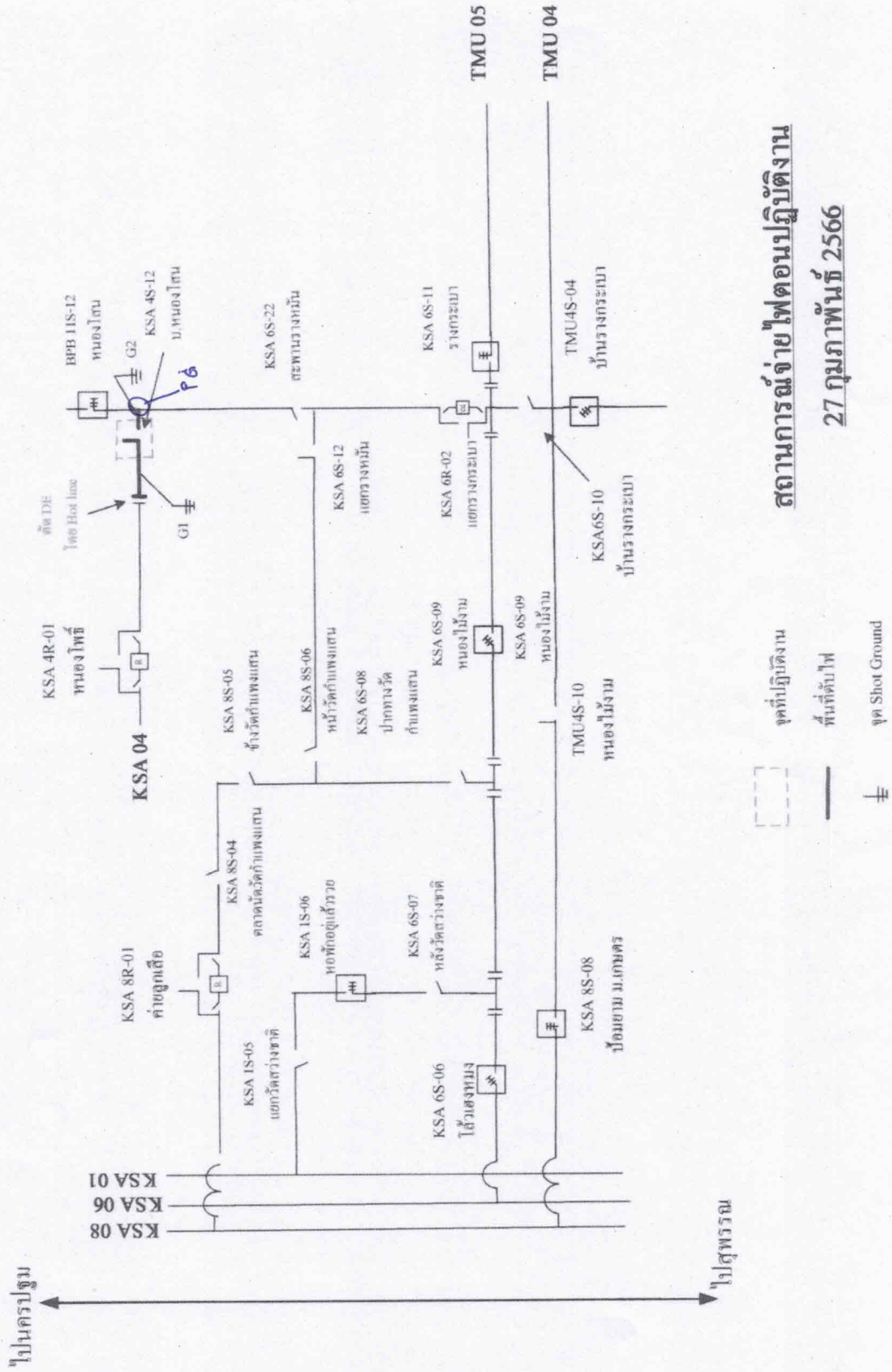

สถานการณจ่ายไฟตอนปฏิบัติงาน  
27 กุมภาพันธ์ 2566